

VORTEILE DES CHAMPIONSHIP PAKETS

“CHAMPIONSHIP”

IAAF-REGELKONFORMES ZEITMESSSYSTEM MIT ZWEI KAMERAS, POSITIONIERER ZUM JUSTIEREN DER KAMERA, ULTRASCHALL WINDMESSER

IAAF Regel 165.20 (2009 Ausgabe)

Wenn möglich, sollen mindestens zwei Zielbildkameras in Betrieb sein, je eine auf beiden Seiten der Laufbahn...



Das CHAMPIONSHIP Paket ist ein IAAF konformes System, mit zwei Zielkameras. Dies bietet Ihnen die Möglichkeit, sehr schnell und sehr genaue Ergebnisse auszuwerten, da es Ihnen die Sicherheit gibt, sehr knappe Einläufe von beiden Seiten betrachten zu können

Dieses all-inklusive System basiert auf den Komponenten des COMPETITION ELITE Paketes. Zu dem Paket kommt noch eine s/w EtherLynx 2000 Kamera hinzu, die sehr knappe Zieleinläufe von der gegenüberliegenden Seite zeigt. Das System beinhaltet einen Positionierer zum Feinjustieren der Kamera, und kann dadurch mit der einzigartigen Lynx Software automatisch auf die Ziellinie ausgerichtet werden.

Es beinhaltet zudem das zugelassene RadioLynx, Funkstartsignalübertragung und einen den IAAF Regeln entsprechenden Ultraschall Windmesser – alles kompatibel und ansteuerbar durch die FinishLynx Software,

IAAF Regel 165.11 (2009 Edition)

Ultraschallwindmessgeräte müssen bei allen Veranstaltungen nach Regel 1a-f benutzt werden

Die Backup EtherLynx 2000 beinhaltet eine motorisiertes Objektiv und einen Positionierer mit einer Plattform auf Kamera montiert ist. Mit einfachen `Klicks` in der 32 Software, kann der Bediener die Objektivfunktionen steuern: Zoom und Fokus zur Hilfe der Kamereinstellung, und die automatische Blendenregulierung für wechselnde Lichtverhältnisse, bringen den Vorsprung der digitalen Zeitmessung auf den Punkt. Nicht zu vergessen ist der

KOMPONENTEN

- **Kamera - EtherLynx 2000**, 1000 Zeilen/Sekunde, Farbkamera
 - F-mount optischer Sucher und fernsteuerbarer Blende
 - 24– 70mm f2.8 Zoom Objektiv (Nikon Anschluß)
- **Gegenseiten-Kamera** - 1000 Zeilen/Sekunde s/w **EtherLynx 2000** mit fernbedienbarem Zoom Objektiv
- Professionelles Stativ mit. Stativkopf für beide Kameras Kabelverbindungen zu den Kameras und Startleitungen
- Eingebaute Schnittstelle zu Großanzeigetafeln und Windmesser
- **FinishLynx 32** - Zeitmessauswertungssoftware mit integrierter Datenbank
- **LynxPad** – Software zur Datenverarbeitung von Leichtathletikergebnissen
- Automatischer Kamera-Positionierer
- zugelassene RadioLynx – Funk-Startsignal-Übertragung
- IAAF entsprechender Ultraschall Windmesser

Ein bedeutender Vorteil des Championship Pakets ist die zweite Kamera, die in den Situationen hilft, in der nur eine Sichtweise den Zieleinlauf nicht klar ermitteln lässt. Die Bilder von beiden Kameras werden synchronisiert und können nebeneinander auf dem Zeitmesscomputer angezeigt werden– für völlig zweifelsfreie Auswertungen.

Mit dem fernbedienbaren Positionierer und Objektiv an der einen Kamera und dem optischen Sucher an der anderen - ist die Kamerapositionierung ein Kinderspiel!

SYSTEM BESONDERHEITEN



Positionierer, er ermöglicht die präzise und bequeme Einstellung der Kamera in drei verschiedenen Achsen über die FinishLynx Software.

Der Ultraschall-Windmesser ist im Championship-Paket enthalten und entspricht den Regeln der IAAF. Das starten des Windmessers beim Startimpuls und das erfassen der Messwerte ist in der FinishLynx Software integriert und erfolgt automatisch – ohne das der Bediener eingreifen muss. Das CHAMPIONSHIP Paket ist eine Alles-Inklusive-Lösung, die viele einzigartige Lynx Features enthält, die das Einrichten der Kamera und die Bedienung schneller und einfacher gestalten, und zudem entsprechen alle Komponenten

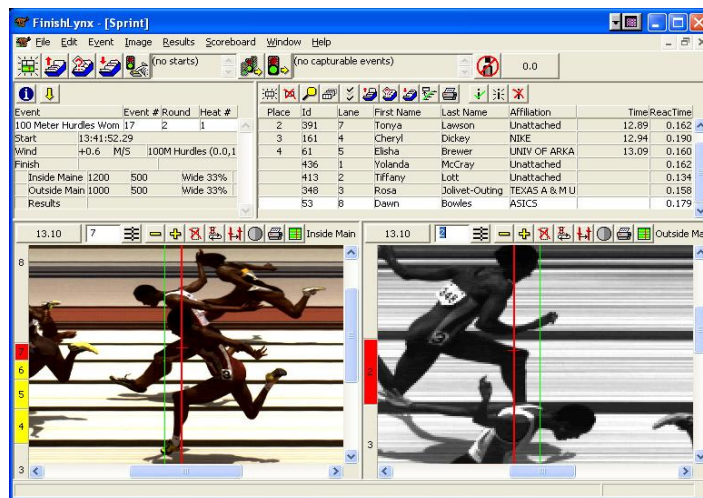

CHAMPIONSHIP PAKET

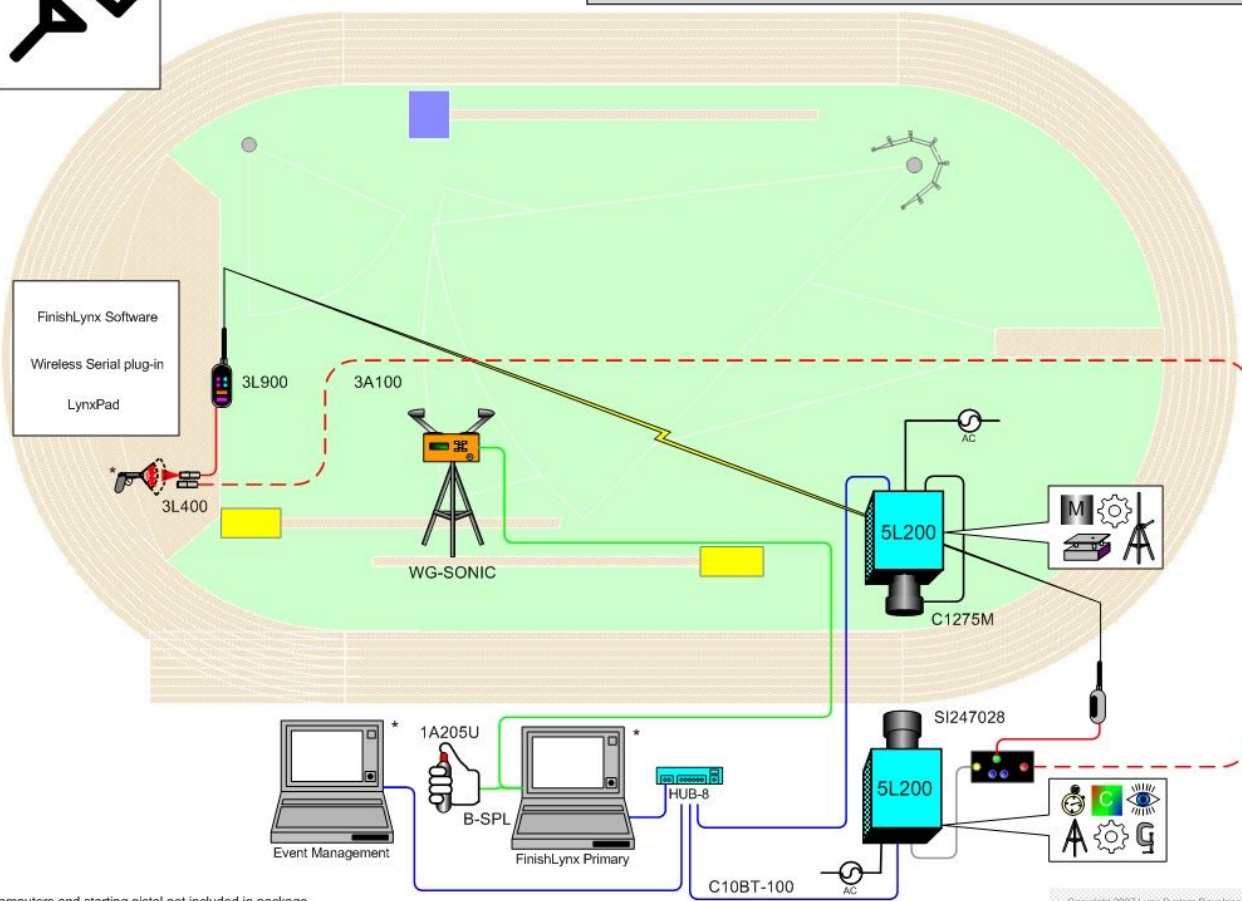

FÜR INFORMATIONEN ZU DIESEM SYSTEM:

* Computers and starting pistol not included in package

Copyright 2007 Lynx System Developers, Inc.

den IAAF Regeln.



179 Ward Hill Ave Haverhill, MA 01835

Tel: (978) 556 9780

Fax: (978) 556 9781

Email: intlsales@finishlynx.com

www.finishlynx.com/international

www.Zeitmessung.de

LYNX
Sports
Results
Technology